

Informacja o przetargu

Sprzedaż JCB 2CX

Przedsiębiorstwo Gospodarki Komunalnej i Mieszkaniowej Sp. z o.o. w Przysusze
ul. Targowa 52 ogłasza przetarg ofertowy nieograniczony na sprzedaż:

koparko – ładowarka JCB

Rok produkcji 1994

Wskazania licznika 1712mtg

Pojemność / Moc silnika 3990ccm / 47kW (64KM)

Pojazd do obejrzenia w siedzibie firmy BAZA ZAKŁAD OCZYSZCZANIA
MIASTA Przysucha ul. Skarbowa 3.

Minimalna cena oferowana powinna przekraczać 32.500,00 brutto (słownie:
trzydzieści dwa tysiące pięćset złotych 00/100).

Oferty z ceną należy składać w siedzibie Spółki w Przysusze ul. Targowa 52 lub na
adres e-mail: sekretariat@epgkim.pl do dnia 03.02.2020r. godz. 10:00.

O rozstrzygnięciu przetargu osoby zainteresowane zostaną poinformowane
telefonicznie lub e-mailem.

Wykonawca opinii : inż. Cezary Guzal RS 001158

Zleceniodawca: Przedsiębiorstwo Gospodarki Komunalnej i Mieszkaniowej

Adres: Targowa 52, 26-400 Przysucha

Zadanie: Określenie wartości rynkowej pojazdu

PODSTAWA OPINII

Wartość bazową pojazdu ustalono na podstawie cen ofertowych tego rodzaju pojazdów, zamieszczonych na portalach internetowych.

DANE IDENTYFIKACYJNE POJAZDU (*)

Dane: [R] XII-2019

Marka: JCB

Model pojazdu: 2CX

Wersja: Koparko Ładowarka

Nr rejestracyjny:

Rok prod.: 1994

Rodzaj pojazdu: Koparko Ładowarka*

VIN: SLP2CXSSSF0658403

Data pierwszej rejestracji

1994/05/15

Wskazanie licznika

1712 mtg

Okres eksploatacji pojazdu (94/05/15-19/12/19)

307 mies.

Kolor powłoki lakierowej, (rodzaj lakieru)

Żółty 1-warstwowy akrylowy

Jednostka napędowa

z zapłonem samoczynnym

Pojemność / Moc silnika

3990 ccm / 47kW (64KM)

WYPOSAŻENIE STANDARDOWE (*)

Lp. Nazwa elementu wyposażenia

Lp. Nazwa elementu wyposażenia

1 *Kabina

3 *Skrzynia biegów zsynchronizowana

2 *Oś przednia amortyzowana

KOREKTY

WARTOŚĆ BAZOWA BRUTTO (307 mies.) *

37 000 PLN

KOREKTY RÓŻNE

- 4 480 PLN

W tym:

Stan utrzymania i dbałość o pojazd

[%] Wart. [PLN]

-4,0 -1 480

Konieczne naprawy pojazdu

-8,1 -3 000

Wartość rynkowa brutto wyżej zidentyfikowanego pojazdu, określona na dzień wykonania opinii wynosi:

32500 PLN

(słownie: trzydzieści dwa tysiące pięćset złotych)

w tym VAT (23,0%) 6077,24 PLN

Wartość określono na podstawie:

- notowań wartości rynkowych ustalonych przez wykonawcę opinii,

- korekt mających wpływ na wartość pojazdu.

Rzecznik
Techniki Motoryzacyjnej
i Ruchu Drogowego
inż. Cezary Guzal
tel. 0 600 458 478
RS 001158

DOKUMENTACJA FOTOGRAFICZNA

do opinii nr: 15/12/2019

z dnia: 2019/12/19

DANE IDENTYFIKACYJNE POJAZDU (*)

Dane: [R] XII-2019

Marka: JCB

Model pojazdu: 2CX

Wersja: Koparko Ładowarka

Nr rejestracyjny:

Rok prod.: 1994

Rodzaj pojazdu: Koparko Ładowarka*



IMG_20191126_101601



IMG_20191126_101621



IMG_20191126_101634



IMG_20191126_101655

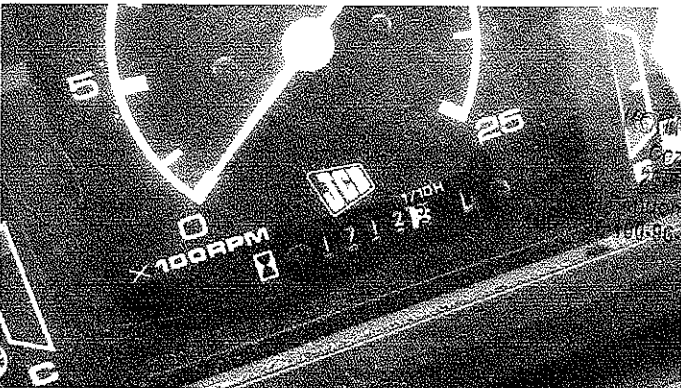

IMG_20191126_101818

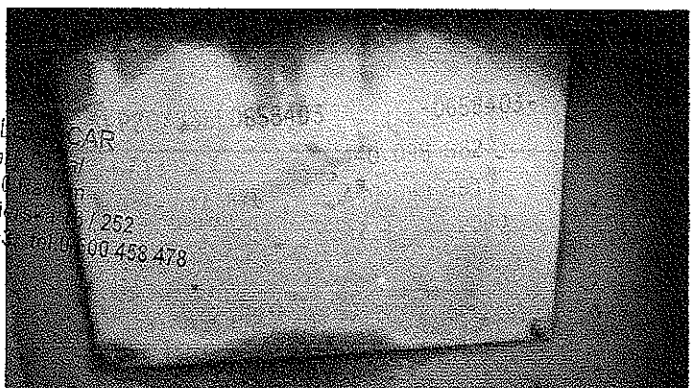

IMG_20191126_102015